

# Hamburg - Nordfriesland

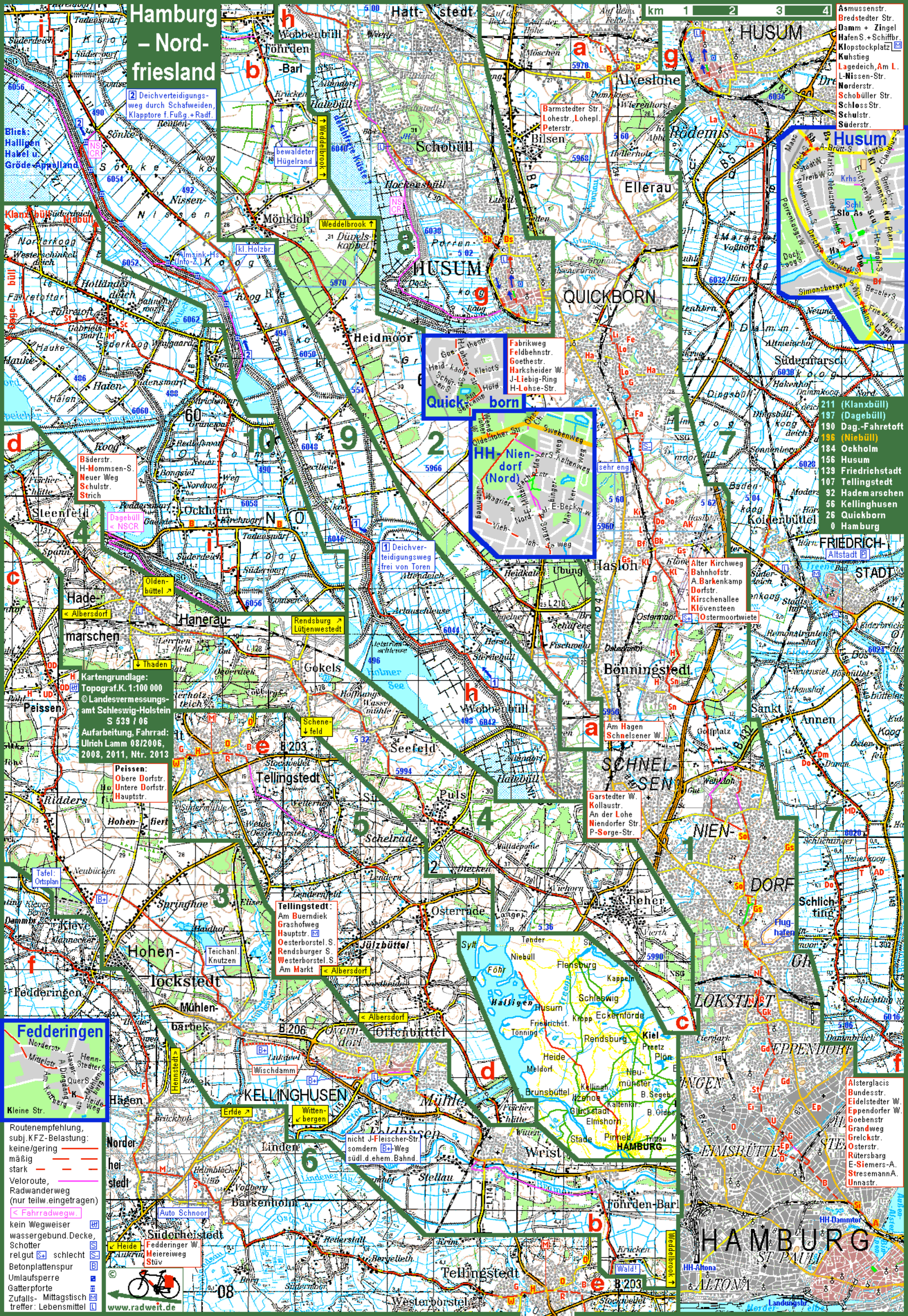

2 Deichverteidigungsweg durch Schafweiden, Klapptore f. Fußg. + Radf.

Kartengrundlage: Topograf.K. 1:100 000 © Landesvermessungsamt Schleswig-Holstein S 539 / 06 Aufarbeitung, Fahrrad: Ulrich Lamm 08/2006, 2008, 2011, Ntr. 2013

Routenempfehlung, subj. KFZ-Belastung: keine/gering mäßig stark Veloroute, Radwanderweg (nur teilw. eingetragen) < Fahrradweg kein Wegweiser wassergeb. Decke Schotter rel.gut schlecht Betonplattenspur Umlaufsperrung Gatterpforte Zufalls- Mittagstisch treffer: Lebensmittel

- Asmussenstr.
- Bredstedter Str.
- Damm + Zingel
- Hafen S. + Schiffer.
- Klopstockplatz
- Kuhstieg
- Lagedeich, Am L.
- L-Nissen-Str.
- Norderstr.
- Schobüller Str.
- Schloss Str.
- Schulstr.
- Süderstr.

- 211 (Klanxbüll)
- 197 (Dagebüll)
- 190 Dag.-Fahretott
- 196 (Niebüll)
- 184 Ochholm
- 156 Husum
- 139 Friedrichstadt
- 107 Tellingstedt
- 92 Hademarschen
- 56 Kellinghusen
- 26 Quickborn
- 0 Hamburg

- Älterglacis
- Bundesstr.
- Eidelstedter W.
- Eppendorfer W.
- Goebenstr.
- Grandweg
- Gröckstr.
- Osterstr.
- Rütersberg
- E-Siemers-A.
- Stresemann A.
- Unnastr.

**Fedderingen**  
Norderstr.  
Mittelstr.  
Henn-  
Stedter  
Quer-  
S.  
Heide-  
Weg

**Tellingstedt:**  
Am Buermiek  
Grashofweg  
Hauptstr.  
Oesterborstel. S.  
Rendsburger S.  
Westerborstel. S.  
Am Markt < Albersdorf

Garstedter W.  
Kollastr.  
An der Lohe  
Niendorfer Str.  
P-Sorge-Str.

Alter Kirchweg  
Bahnhofstr.  
A. Barkenkamp  
Dorfstr.  
Kirschenallee  
Klöwensteen  
Ostermoortwiete

**HH-Niendorf (Nord)**  
Ostseeufer-Str.  
Südenweg  
Keltensweg  
Wagrier-  
Weg  
E-Beckm.-  
Weg

Fabrikweg  
Feldbehstr.  
Goethestr.  
Harksheider W.  
J-Liebig-Ring  
H-Lohe-Str.

Barmstedter Str.  
Lohestr., Lohepl.  
Peterstr.